straumann

HANDS ON

# UVOD V IMPLANTOLOGIJO IN OSNOVNO BRANJE CBCT



Delavnica je namenjena zobozdravnikom, ki še nimajo izkušenj z implantologijo. Obravnavali bomo osnovne zakonitosti za kirurško zdravljenje z implantološkim sistemom Straumann®. Spregovorili bomo o osnovah branja CBCT posnetkov.

Predavatelj

**Jure Binter**

dr.med.dent., spec. parodontolog

**Datum**

**Sobota, 13. februar 2027**

**Ura**

**9:00 – 13:00**

**Lokacija**

**Dentalia d.o.o.**
**Celovška cesta 201**
**1000 Ljubljana**

**Kotizacija**

**200,00 € + DDV**
(244 € z vklj. DDV)

Dentalia

Prijave in več informacij:
+386 30 488 000 | blagica.efremova@dentalia.si

straumann

# VSEBINA


01 Zakaj implantati in možne alternative

02 Prepoznavanje primernih kandidatov za vsadke

03 Anatomija in načrtovanje terapije

04 Pregled Straumann® implantološkega sistema

05 Predstavitve primerov

06 Kirurški protokol s praktičnim delom na modelih

07 Osnovno branje CBCT


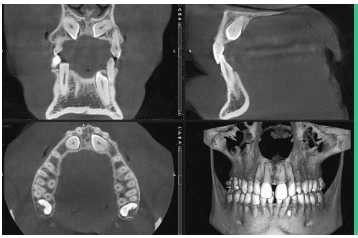

Vsak udeleženec naj s seboj prinese svoj CBCT posnetek.

*V primeru premajhnega števila prijavljenih si pridržujemo pravico do odpovedi dogodka.*

Dentalia


Prijave in več informacij:

+386 30 488 000 | blagica.efremova@dentalia.si